



Prefeitura Municipal de São José do Calçado
Governo “Rumo ao Progresso” - Administração 2009/2012”

LEI Nº 1.542/2009

“AUTORIZA O CHEFE DO PODER EXECUTIVO MUNICIPAL A CONSTRUIR O 2º (SEGUNDO) PAVIMENTO ADAPTADO A PACIENTE COM INSUFICIÊNCIA RENAL”

O Prefeito do Município de São José do Calçado, Estado do Espírito Santo, no uso de suas atribuições legais, faz saber que a Câmara Municipal **APROVOU** e ele **SANCIONA** a seguinte Lei.

Art. 1º. Fica o Chefe do Poder Executivo Municipal autorizado a aquisição de materiais do (anexo II) e construir o 2º (segundo) Pavimento Adaptado a Paciente com Insuficiência Renal no Distrito de Alto Calçado (esboço Anexo I).

Parágrafo Único. A prestação de contas ao Poder Executivo dar-se-á no prazo máximo de trinta dias.

Art. 2º. As despesas decorrentes desta advirão de dotação orçamentária – 0900.901.08.244.0010.2.047- Material de Consumo – ficha nº264.

Art. 3º. Esta Lei entra em vigor na data de sua publicação, revogadas as disposições em contrário.

REGISTRE-SE.

PUBLIQUE-SE.

CUMPRA-SE.

Gabinete do Prefeito Municipal de São José do Calçado, Estado do Espírito Santo, aos vinte e sete (27) dias do mês de abril (04) do ano de dois mil e nove (2009).

JOSÉ CARLOS DE ALMEIDA
PREFEITO MUNICIPAL



Prefeitura Municipal de São José do Calçado
Governo "O Futuro é Agora" - Administração 2005/2008"

Anexo I

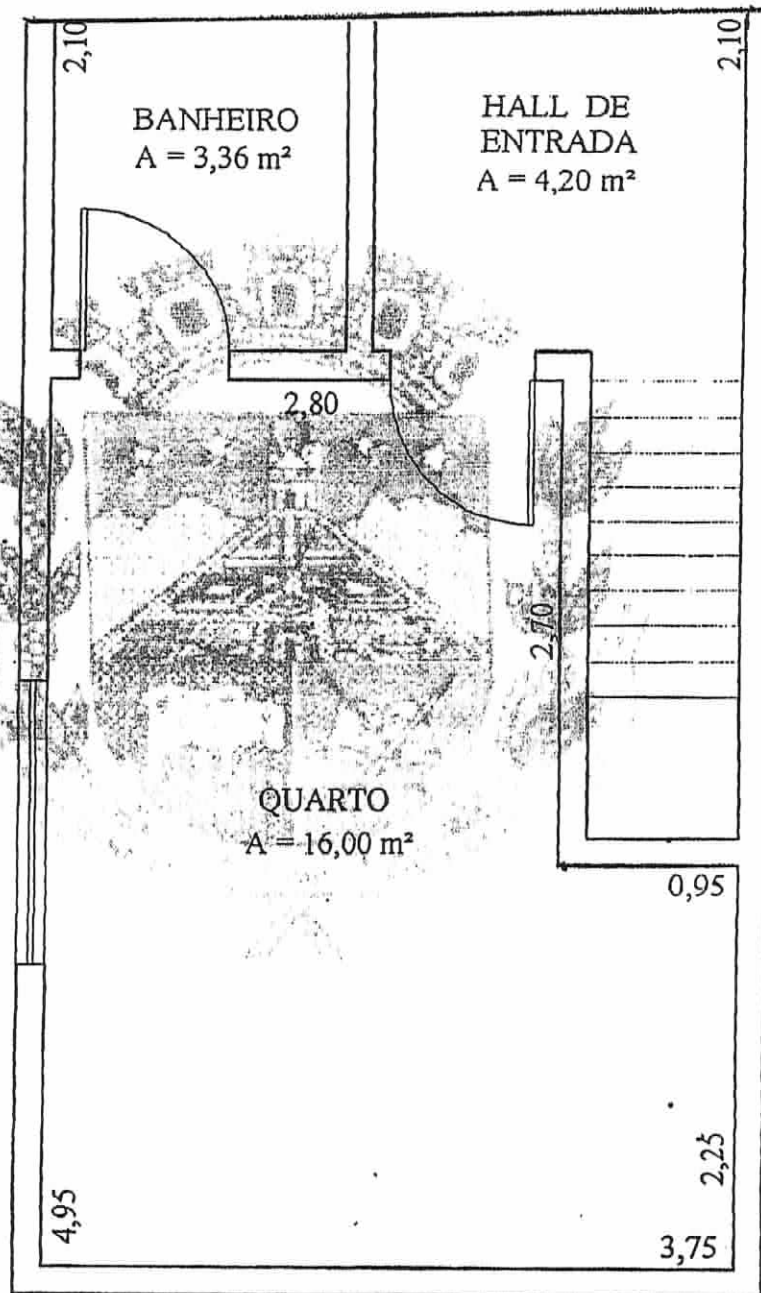

PLANTA BAIXA - Área Construída = 30,37 m²

Praça Pedro Vieira, 58, Centro - São José do Calçado-ES.

CEP: 29470-000 CNPJ nº 27.167.402/0001-31 ☎ 3556-1120

www.saojosedocalcado.es.gov.br procuradorgeral@saojosedocalcado.es.gov.br



Prefeitura Municipal de São José do Calçado

Governo "O Futuro é Agora" - Administração 2005/2008

Anexo II

Planilha de Custo do Material

ITEM	ESPECIFICAÇÃO	UNIDADE	QUANTIDADE	VALOR UNITÁRIO	VALOR TOTAL
1	Cimento Portland	saco	100,00	20,00	2.000,00
2	Lajota cerâmica 10 furos 19 x 19 x 9,0cm	unidade	2.500,00	0,28	700,00
3	Areola	m ³	12,00	40,00	480,00
4	Areia lavada	m ³	5,00	40,00	200,00
5	Brita nº 1	m ³	4,00	68,00	272,00
6	Prego 18 x 24	kg	10,00	6,89	68,90
7	Arame recozido	kg	10,00	6,99	69,90
8	Vara de ferro 5/16"	m ²	20,00	25,99	519,80
9	Vara de ferro 1/4"	vara	40,00	17,49	699,60
10	Vara de ferro 4,2 mm	vara	30,00	6,99	209,70
11	Janela de correr de alumínio 160 x 120 cm	unidade	1,00	160,00	160,00
12	Bascula de alumínio 0,60 x 0,80 m	unidade	2,00	165,00	330,00
13	Vidro fantasia 4 mm	m ²	2,88	42,00	84,00
14	Porta de madeira almofadada 0,80 x 2,10 m com aduela	unidade	1,00	160,00	160,00
15	Porta lisa de madeira 0,80 x 2,10 m com aduela	unidade	1,00	90,00	90,00
16	Alizar de madeira para porta	metro	21,00	15,00	315,00
17	Fechadura interna com maçaneta tipo alavanca	unidade	1,00	19,49	19,49
18	Fechadura banheiro com maçaneta tipo alavanca	unidade	1,00	18,99	18,99
19	Dobradiça para porta de madeira	unidade	6,00	4,79	28,74
20	Taipá de pinus	m ²	80,00	12,00	960,00
21	Peça de madeira de lei 8 x 8 cm	metros	52,00	7,00	364,00
22	Ripão	metros	25,00	3,00	75,00
23	Telha de fibrocimento 4 mm - 2,44 x 0,50 cm	unidade	24,00	8,90	213,60
24	Prego de fixação de telha de fibrocimento	kg	2,00	1.049,00	2.098,00

Praça Pedro Vieira, 58, Centro - São José do Calçado-ES.
CEP: 29470-000 CNPJ nº 27.167.402/0001-31 ☎ 3556-1120
www.saojosedocalcado.es.gov.br procuradorgeral@saojosedocalcado.es.gov.br



Prefeitura Municipal de São José do Calçado

Governo "O Futuro é Agora" - Administração 2005/2008

53	Registro de pressão cromado 3/4"	unidade	1,00	8,29	8,29
54	Tubo PVC 100 mm para esgoto	unidade	12,00	44,49	533,88
55	Tubo PVC rígido 50 mm para esgoto	unidade	6,00	33,99	203,94
56	Joelho PVC 100 mm/esgoto	unidade	6,00	4,49	26,94
57	Joelho PVC 50 mm/esgoto	unidade	6,00	1,39	8,34
58	Fita veda rosca rolo 18mm x 25 m	unidade	4,00	3,99	15,96
59	Cola adesiva	tubo	6,00	2,99	17,94
60	Ralo de plástico sifonado 15 x 15 cm	unidade	1,00	5,79	5,79
61	Caixa de descarga plastica de sobrepor	unidade	1,00	16,99	16,99
62	Vaso sanitário de louça branca	Unidade	1,00	69,99	69,99
63	Parafuso e bucha para fixação de vaso sanitário	unidade	2,00	1,20	2,40
64	Lavatório sem coluna de louça branca	unidade	1,00	54,99	54,99
65	Torneira de pressão cromada 1/2"	unidade	1,00	14,00	14,00
66	Engate nº 40	unidade	1,00	3,29	3,29
67	Papelaria de inox de sobrepor	unidade	1,00	11,00	11,00
68	Meia saboneteira de inox de sobrepor	unidade	1,00	11,00	11,00
69	Cabide de inox de sobrepor	unidade	1,00	11,00	11,00
70	Azulejo branco	m ²	25,00	8,90	222,50
71	Piso cerâmico 31 x 31 cm PEI 5	m ²	30,00	9,90	297,00
72	Tinta PVA balde 18 litros cor branca	unidade	8,00	180,00	1.440,00
73	Tinta esmalte lata 3,600 litros cor branca	unidade	4,00	49,99	199,96
74	Lixa nº 80	unidade	20,00	0,49	9,80
Total					R\$ 13.127,06

Praça Pedro Vieira, 58, Centro – São José do Calçado-ES.
CEP: 29470-000 CNPJ nº 27.167.402/0001-31 ☎ 3556-1120
www.saojosedocalcado.es.gov.br procuradorgeral@saojosedocalcado.es.gov.br



Prefeitura Municipal de São José do Calçado

Governo "O Futuro é Agora" - Administração 2005/2008

25	Fio antichama 1,5 mm2	metro	50,00	0,49	24,50
26	Fio antichama 4 mm2	metro	100,00	1,25	125,00
27	Fio antichama 10 mm2	metro	50,00	3,69	184,50
28	Eletroduto condutele PVC 3/4"	metro	100,00	8,79	879,00
29	Caixa estampada 4 x 4	unidade	4,00	0,49	1,96
30	Caixa de PVC rígido 4 x 2	unidade	8,00	0,39	3,12
31	Quadro de distribuição 06 circuito	unidade	1,00	11,49	11,49
32	Disjuntor monopolar 20 A	unidade	1,00	7,69	7,69
33	Disjuntor monopolar 25 A	unidade	1,00	7,60	7,60
34	Interruptor 1 Tecla Simples 10A/250V	unidade	3,00	3,89	11,67
35	Tomada universal 2 polos 10A/250V	unidade	5,00	7,49	37,45
36	Luminaria Fluorescente 1x20W Completa com Lâmpada e reator	unidade	2,00	4,99	9,98
37	Luminaria Fluorescente 2x40W Completa com Lâmpada e reator	unidade	1,00	4,99	4,99
38	Fita isolante adesiva anti-chama 19mm x 10 mm	rolo	5,00	2,49	12,45
39	Caixa d'água de fibra de vidro 500 litros	unidade	1,00	148,99	148,99
40	Adaptador PVC soldavel flanges livres para caixa d'água 20 mm	unidade	1,00	5,79	5,79
41	Tubo de PVC soldavel de 20 mm	metro	18,00	9,95	179,10
42	Tubo de PVC soldavel de 25 mm	metro	12,00	12,99	155,88
43	Joelho de PVC soldavel 20 mm	unidade	12,00	0,29	3,48
44	Joelho de PVC soldavel 25 mm	unidade	8,00	0,49	3,92
45	Luva de PVC soldavel 20 mm	unidade	8,00	0,39	3,12
46	Luva de PVC soldavel 25 mm	unidade	6,00	0,49	2,94
47	Te de PVC soldavel 20 mm	unidade	8,00	0,59	4,72
48	Te de PVC soldavel 25 mm	unidade	6,00	0,89	5,34
49	Niple de 1/2"	unidade	4,00	0,49	1,96
50	Niple de 3/4"	unidade	4,00	0,79	3,16
51	Bóia de 1/2"	unidade	1,00	4,69	4,69
52	Registro de gaveta bruto de 1/2"	unidade	2,00	18,79	37,58

Praça Pedro Vieira, 58, Centro – São José do Calçado-ES.

CEP: 29470-000 CNPJ nº 27.167.402/0001-31 ☎ 3556-1120

www.saojosedocalcado.es.gov.br procuradorgeral@saojosedocalcado.es.gov.br